

Für weitere Auskünfte wenden Sie sich bitte an den Revierleiter
Herr Harald Lögler
Tel.: 0172/7579562

Flächenlosversteigerung am **26.04.2017** um **18.00 Uhr** im Festhalle Albstadt-Ebingen
 Aufarbeitungsbeginn sofort nach Bezahlung
 Forstrevier **Albstadt-Süd**
Aufarbeitungs- und Abfuhrfrist für alle Lose 08.07.2017

Los Nr.	Waldort, Zufahrt über	Art	Anschlag €	Verkaufspre
201	Wagnersteig / Nähe Parkplatz Trimpfad	Reisschlag	50,00 €	
202	Wagnersteig / Nähe Parkplatz Trimpfad	Reisschlag	40,00 €	
203	Malesfelsen	Haufen	50,00 €	
204	Malesfelsen	Haufen	50,00 €	
205	Malesfelsen	Haufen	40,00 €	
206	Malesfelsen	Haufen	60,00 €	
207	Malesfelsen	Reisschlag	60,00 €	
208	Malesfelsen	Haufen	60,00 €	
209	Malesfelsen	Reisschlag	20,00 €	
210	Malesfelsen	Haufen	100,00 €	
211	Stefanshalde	Reisschlag	50,00 €	
212	Enzentäle / Karl Knorr Weg	Reisschlag	60,00 €	
213	Enzentäle / Karl Knorr Weg	Reisschlag	50,00 €	
214	Enzentäle / Karl Knorr Weg	Reisschlag	40,00 €	
215	Enzentäle / Karl Knorr Weg	Reisschlag	50,00 €	
216	Enzentäle / Karl Knorr Weg	Reisschlag	60,00 €	
217	Enzentäle / Karl Knorr Weg	Reisschlag	40,00 €	
218	Schäfermartinsloch	Reisschlag	50,00 €	
219	Schäfermartinsloch	Reisschlag	60,00 €	
220	Parkplatz Meßstetter Tal	Haufen	20,00 €	
221	Tierbergweg	Haufen	20,00 €	

222	Langentalbrunnenweg	Sturmbuche	40,00 €	
223	Langentalweg	Reisschlag	60,00 €	
224	Langentalweg	Reisschlag	80,00 €	
225	Langentalweg	Reisschlag	40,00 €	
226	Langentalweg	Haufen	50,00 €	
227	Kühbuchenrundweg	Haufen	30,00 €	
228	Kühbuchenrundweg	Haufen	100,00 €	
229	entfällt			
230	Maschinenweg entlang Meßstetter Talbach	Reisschlag	50,00 €	
231	Maschinenweg entlang Meßstetter Talbach	Reisschlag	40,00 €	
232	Maschinenweg entlang Meßstetter Talbach	Reisschlag	40,00 €	
233	Maschinenweg entlang Meßstetter Talbach	Reisschlag	50,00 €	
234				
235				
236				
237				
238				
239				
240				
241				
242				
243				
244				

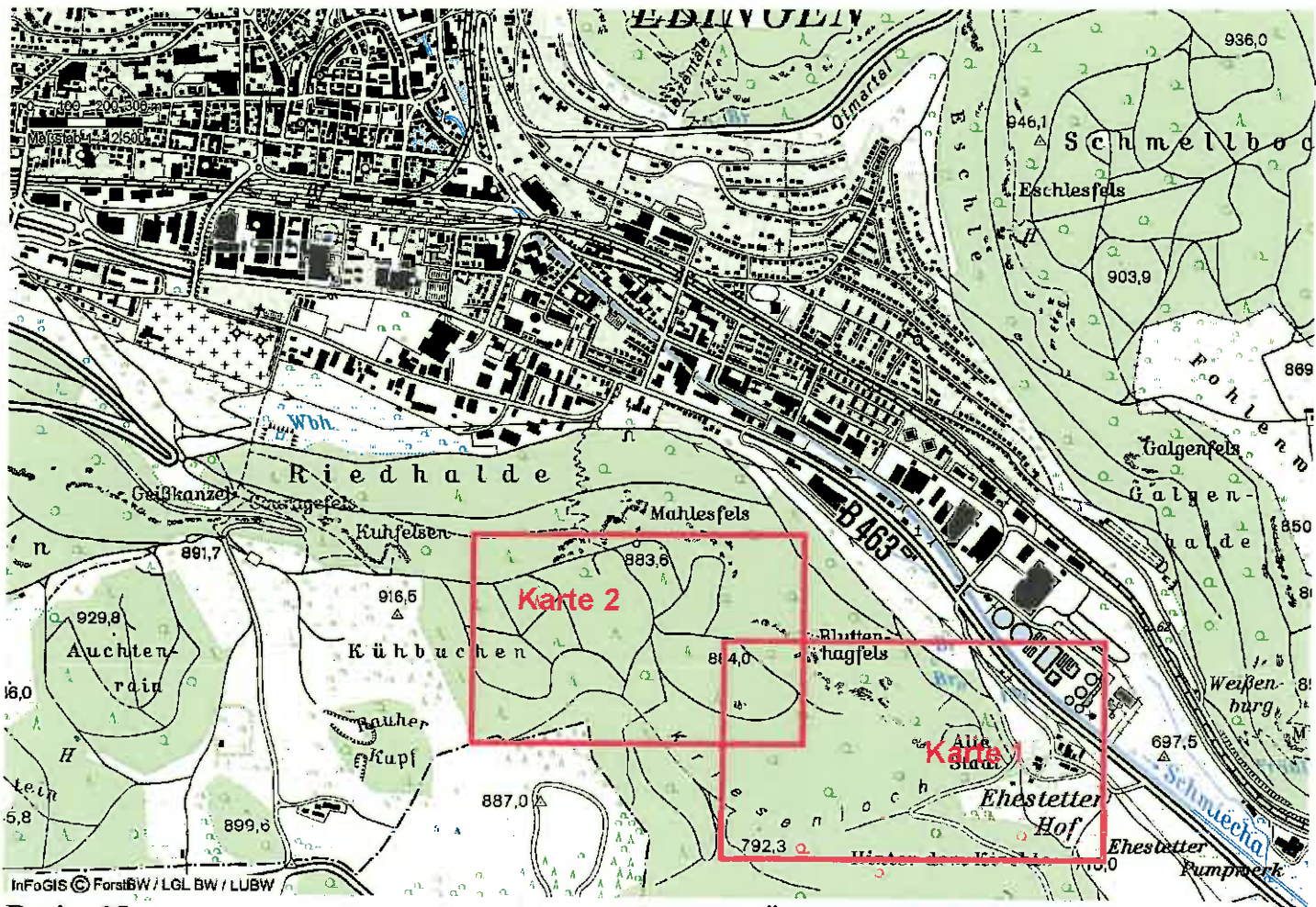

InFoGIS © ForstBW / LGL BW / LUBW

Revier 25

24.03.2017

Übersichtskarte 1

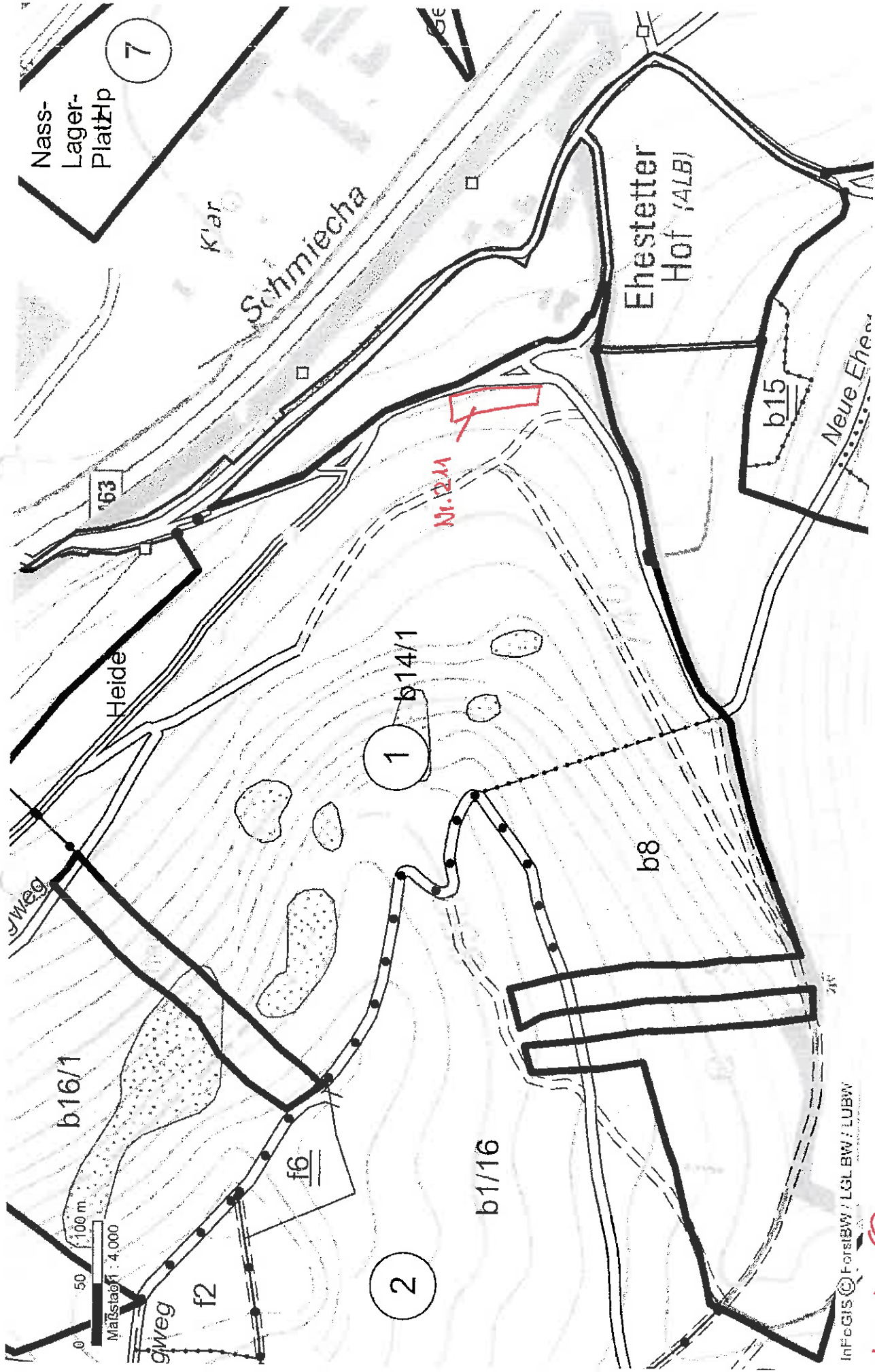

Karte ①

Revier 25 Distrikt: 9 Abteilung: 1 BEH: Abt. Name: Stefanshalde

0 25 50 75 m
Maßstab 1 : 3.000

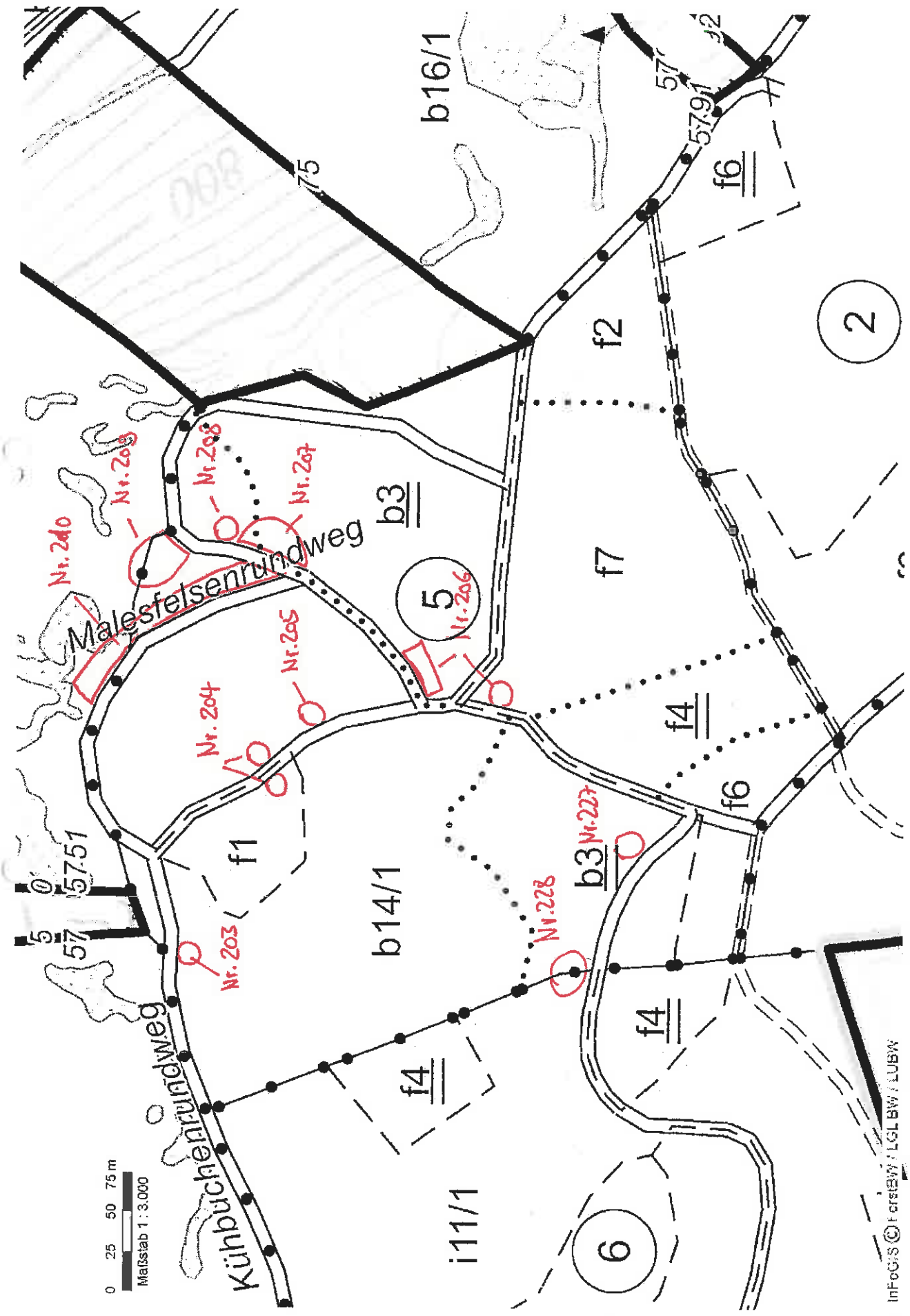

InfoGIS © ForstBW / LGL BW / LUISW

Revier 25 Distrikt: 9
3-1032017

Abteilung: 5 BEH:

Abt. Name: Malesfels

Karte 2

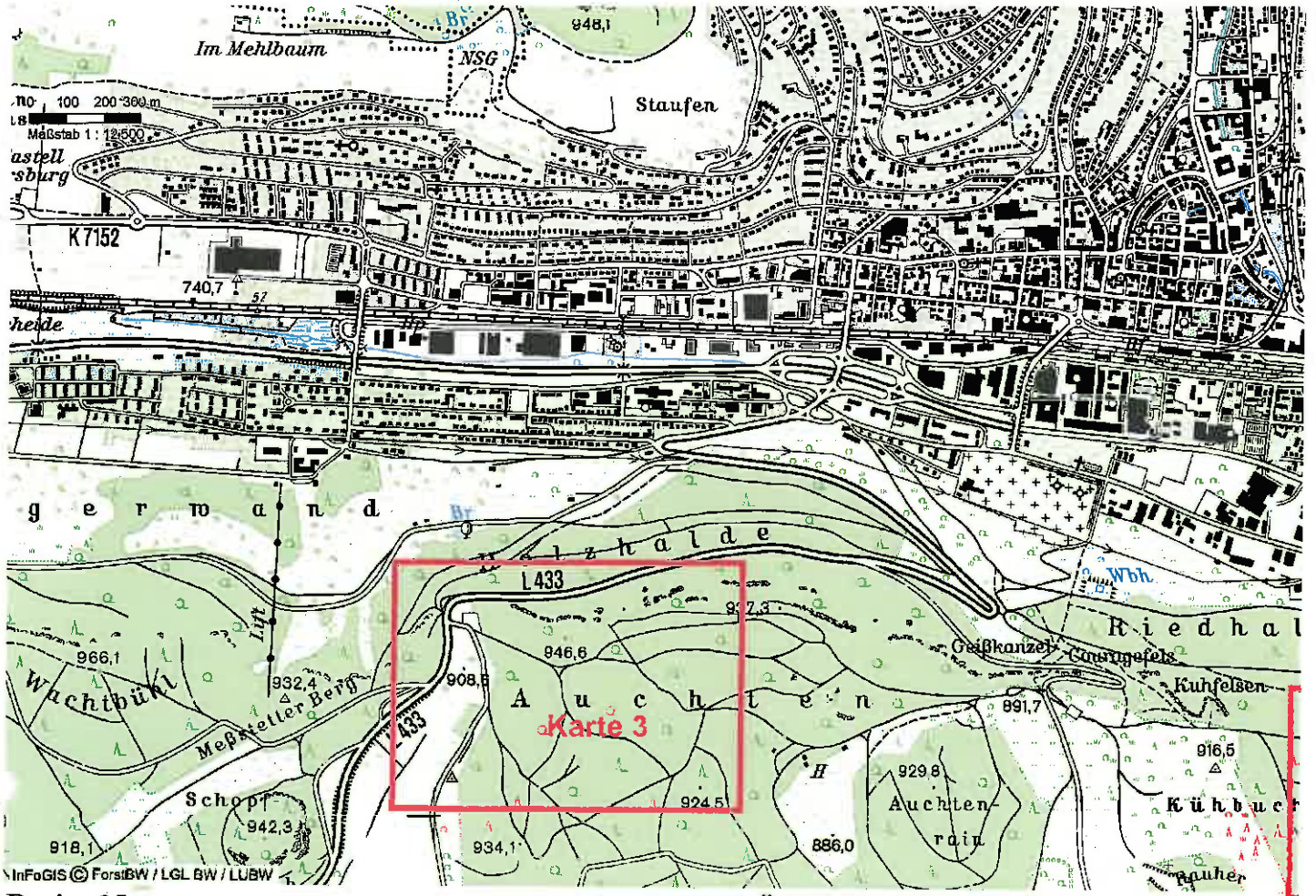

Revier 25
24.03.2017

Übersichtskarte 2

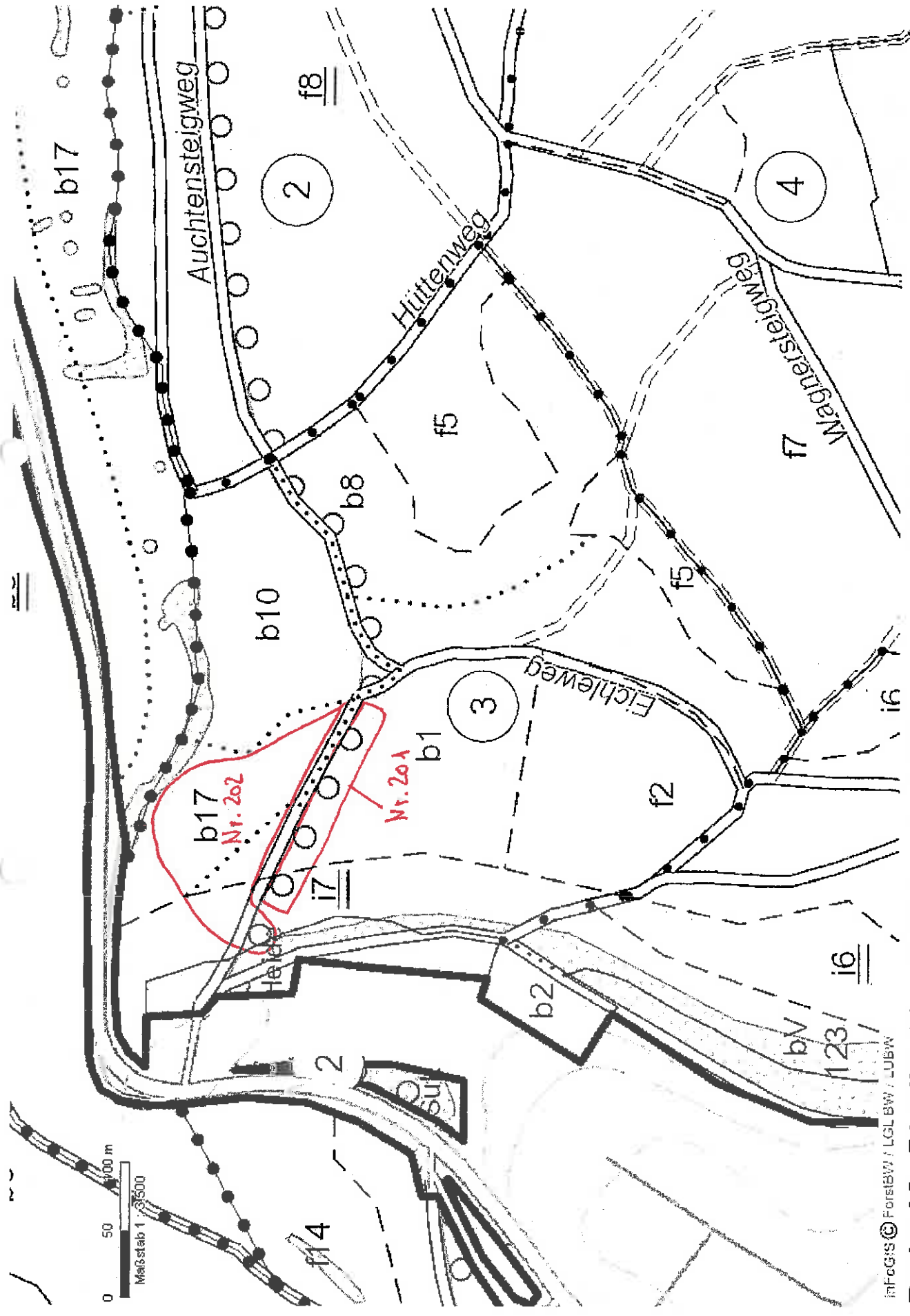

INFGIS © ForstBW / LGL BW / LUBW

Revier 25 Distrikt: 14 Abteilung: 3 BEH:

Abt. Name: Wagnersteig

24.03.2017

Karte 3

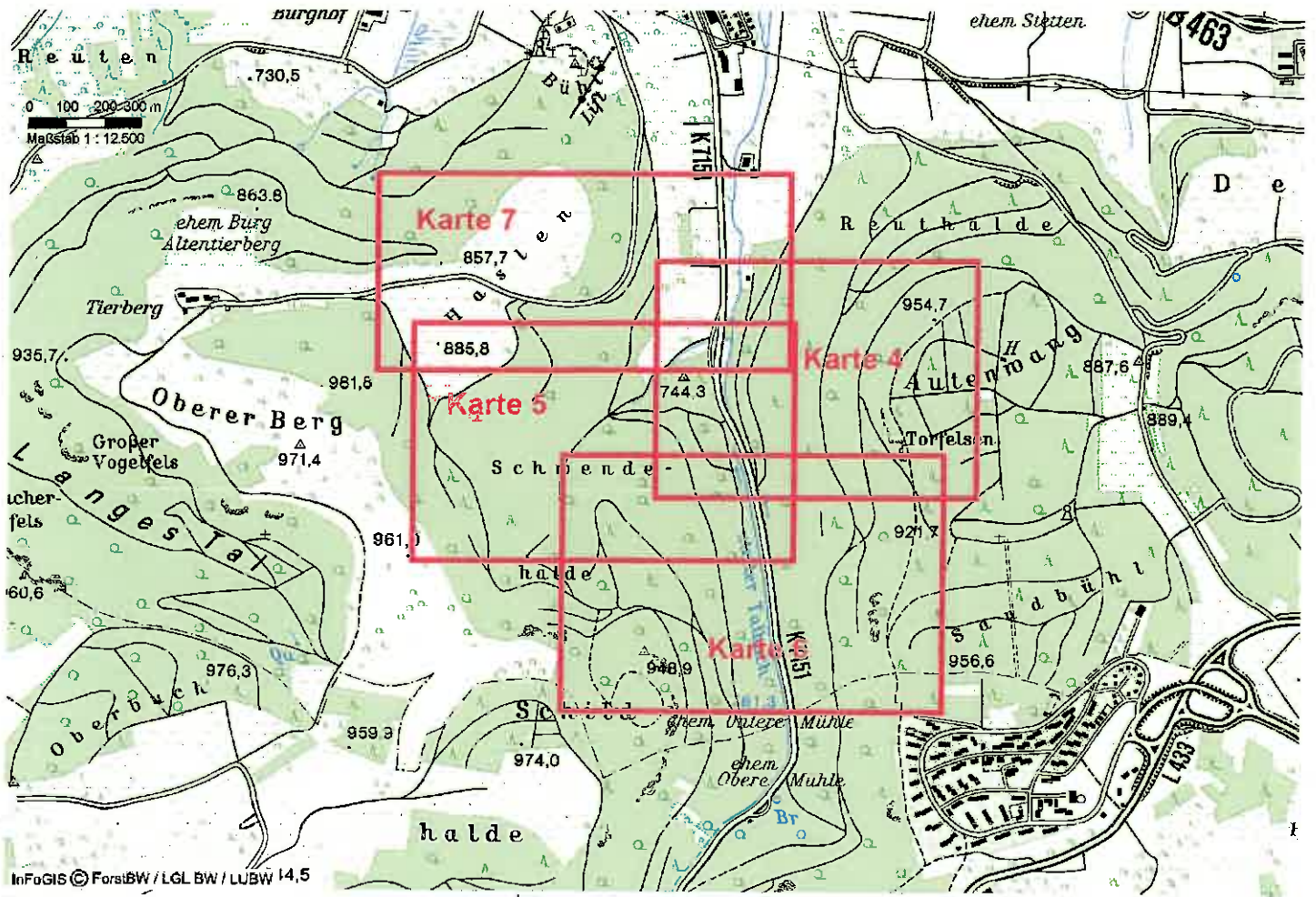

InFoGIS © ForstBW / LGL BW / LUBW 14,5

Revier 25

24.03.2017

Übersichtskarte 3

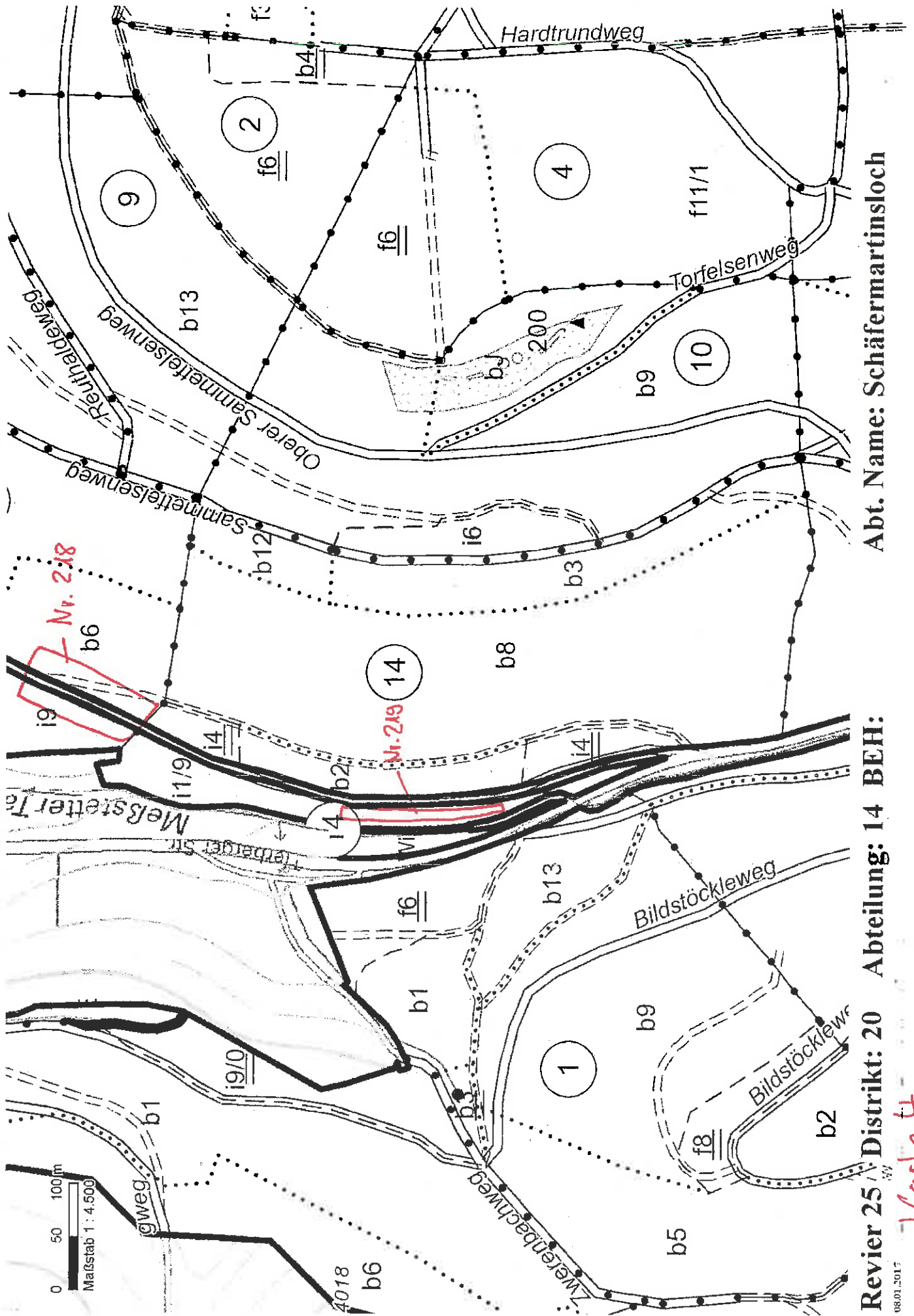

Abt. Name: Schäfermartinsloch

Revier 25 ^W Distrikt: 20 Abteilung: 14 BEH:

Karte 4

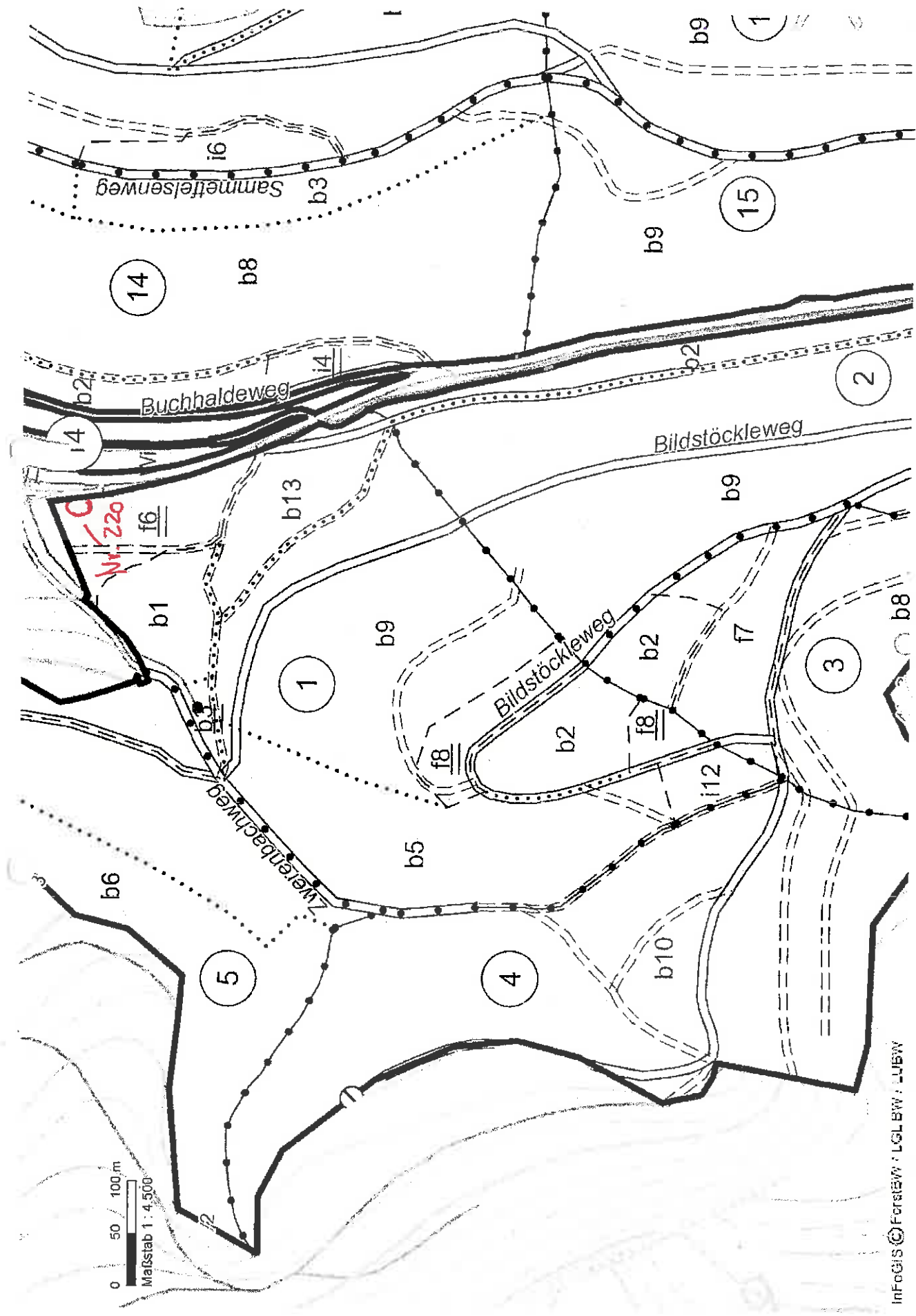

InfoGIS © ForstBW / LUBW

Revier 25 Distrikt: 21 Abteilung: 1 BEH:

Abt. Name: Untere Schwendihalde

24.03.2017

Mark 5

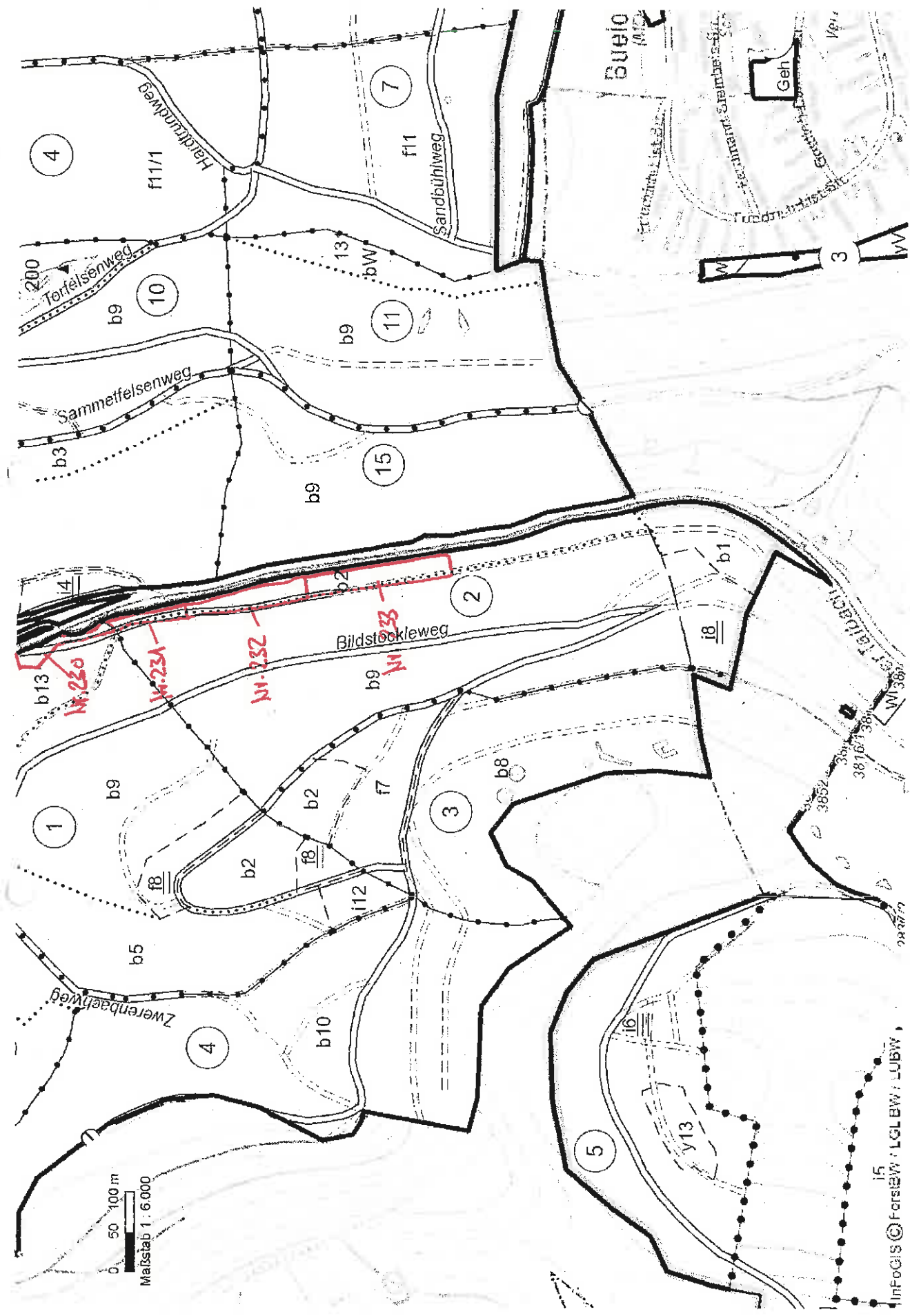

Abt. Name: Obere Schwendihalde

Revier 25 Distrikt: 21 Abteilung: 2 BEH:

Infocis © ForstBW / LGL BW / LUBW, 15

3-03-2017

Mark6



Abt. Name: Eichensteig

Abteilung: 5 BEH:

Revier 25 Distrikt: 21

31.03.2017

Karte 7

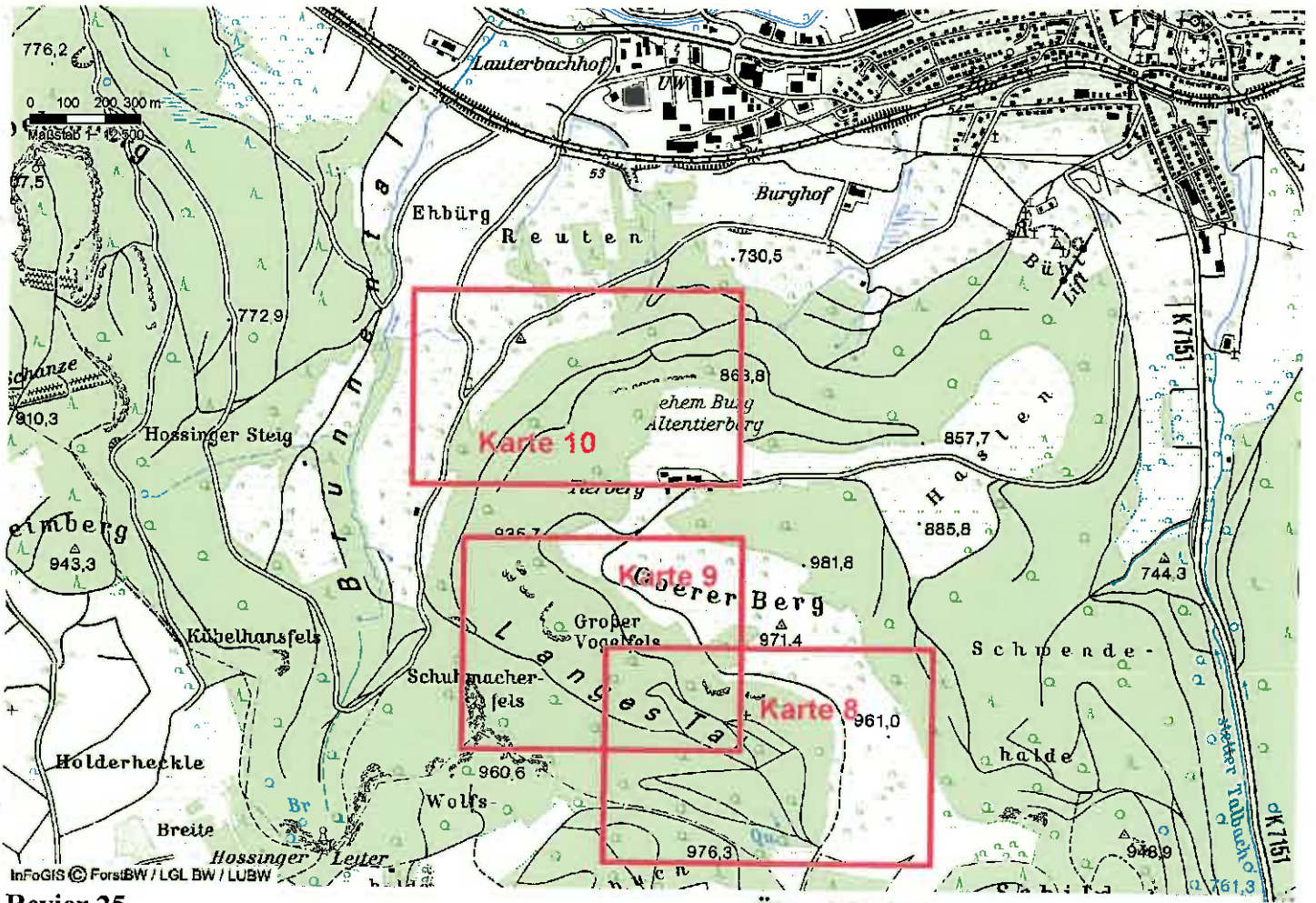

Revier 25

24.03.2017

Übersichtskarte 4

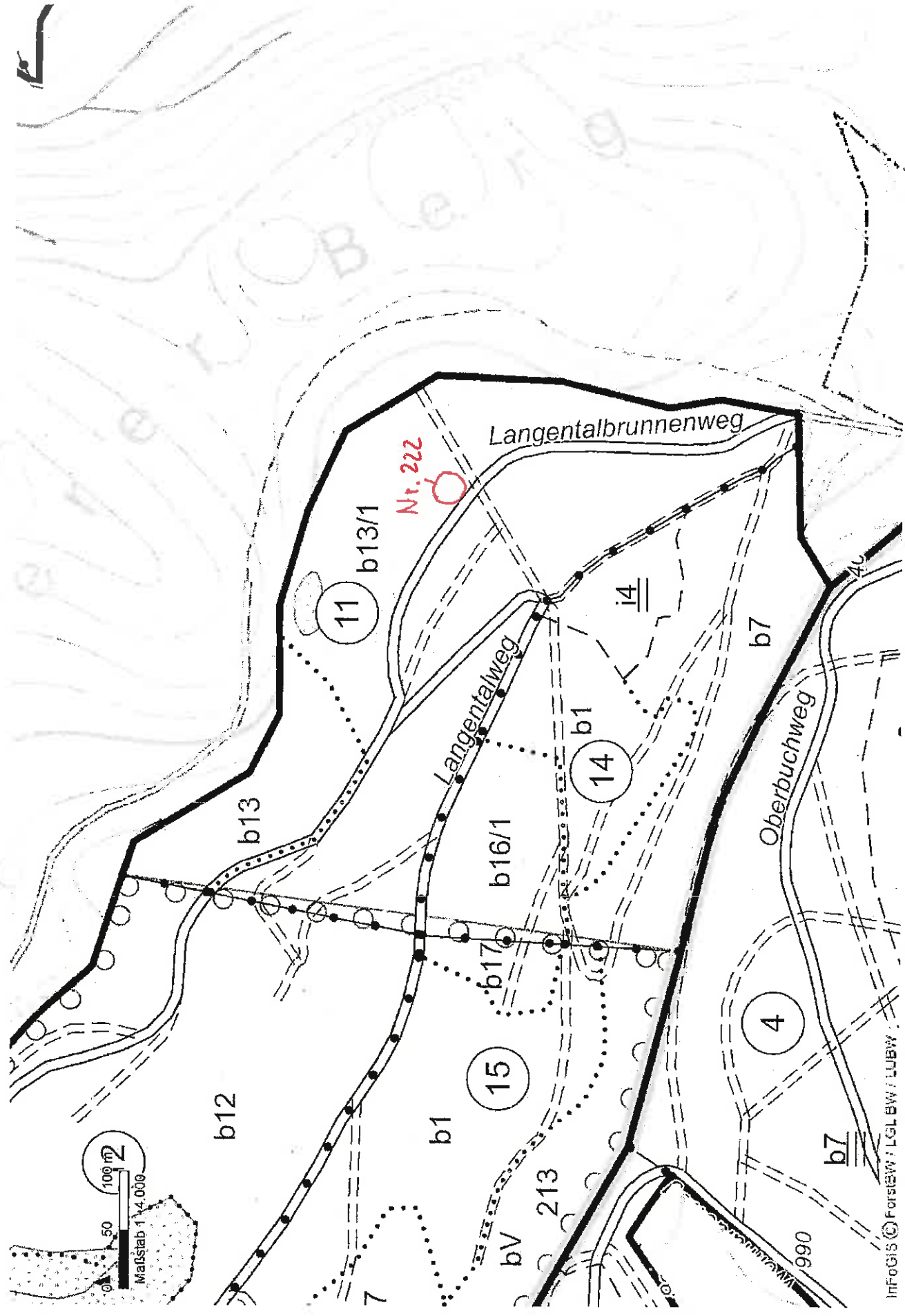

Abt. Name: Langentalbrunnen

Revier 25 Distrikt: 21 Abteilung: 11 BEH:

Maple 8

InfoGIS © ForstBW / LGLBW / LUBW

24.03.2017

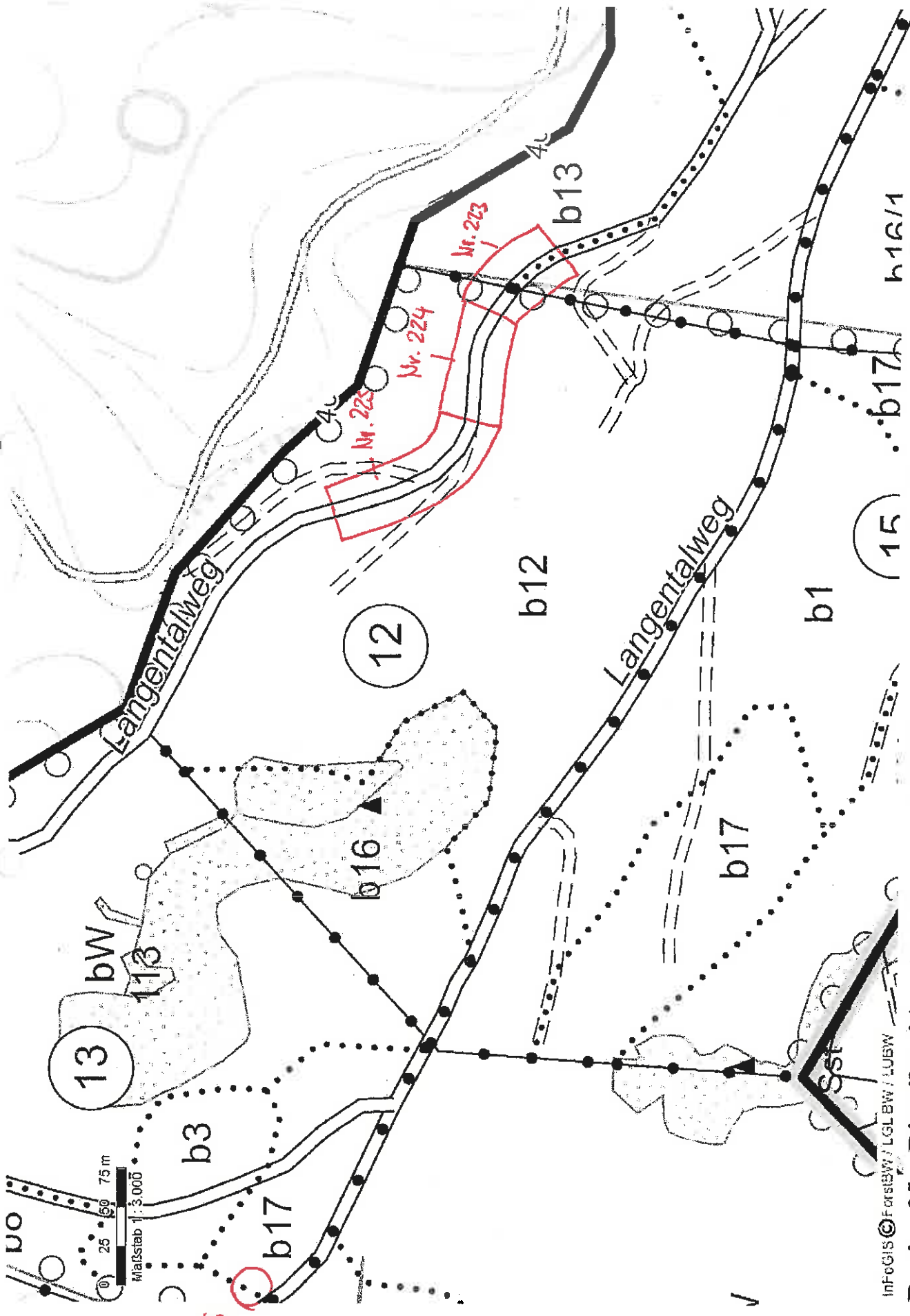

Maßstab 1:3.000
 0 25 50 75 m

Nr. 226

12

13

15

InfoGIS © ForstBW / LGL BW / LUBW

Revier 25 Distrikt: 21 Abteilung: 12 BEH:

24.03.2017

Abt. Name: Auchten

Werte 9

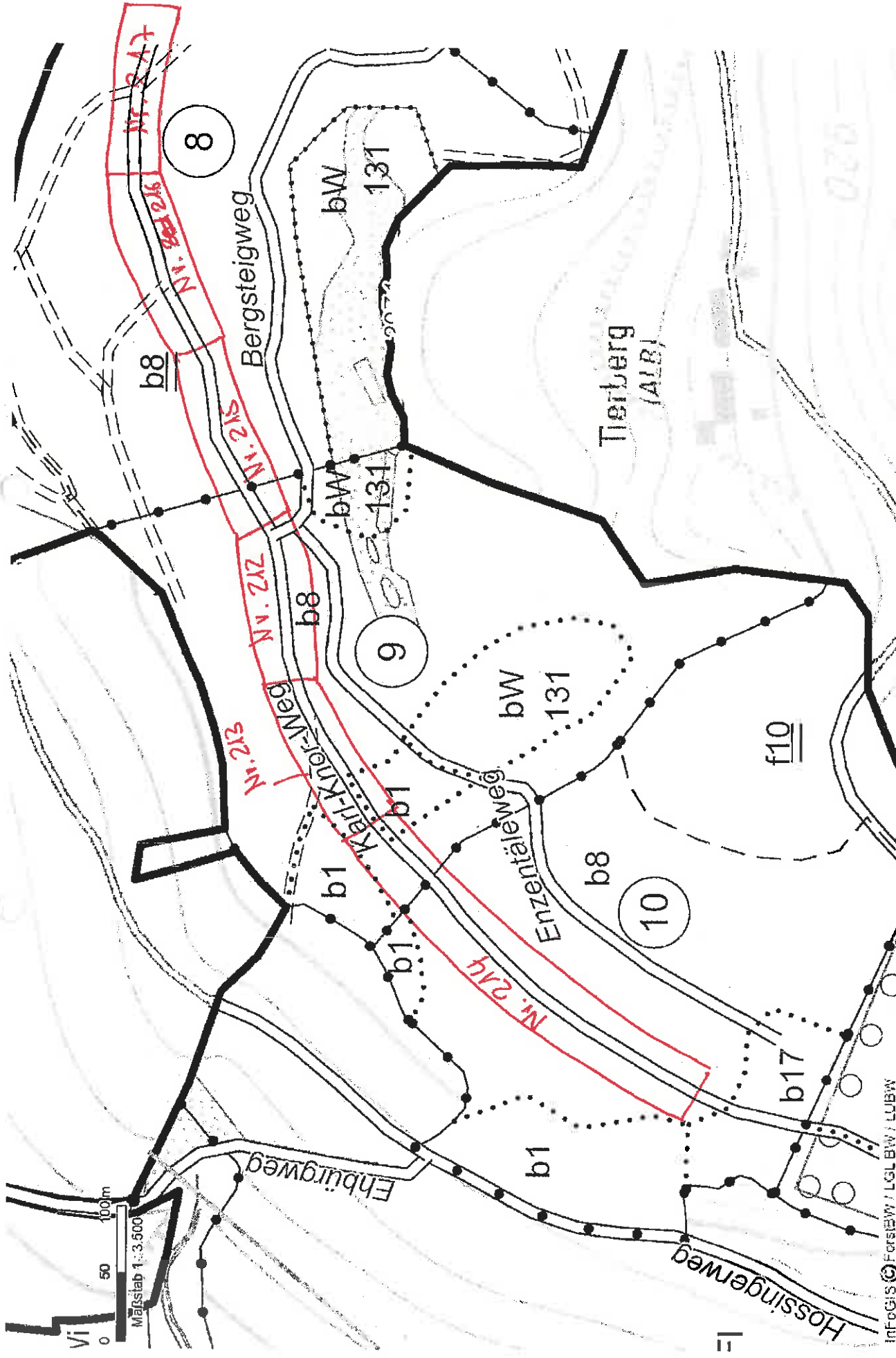

Revier 25 Distrikt: 21 Abteilung: 9 BEH: Abt. Name: Enzentäle

24.03.2017

Warte 10

InfoGIS © ForstBW / LGL BW / LUBW